

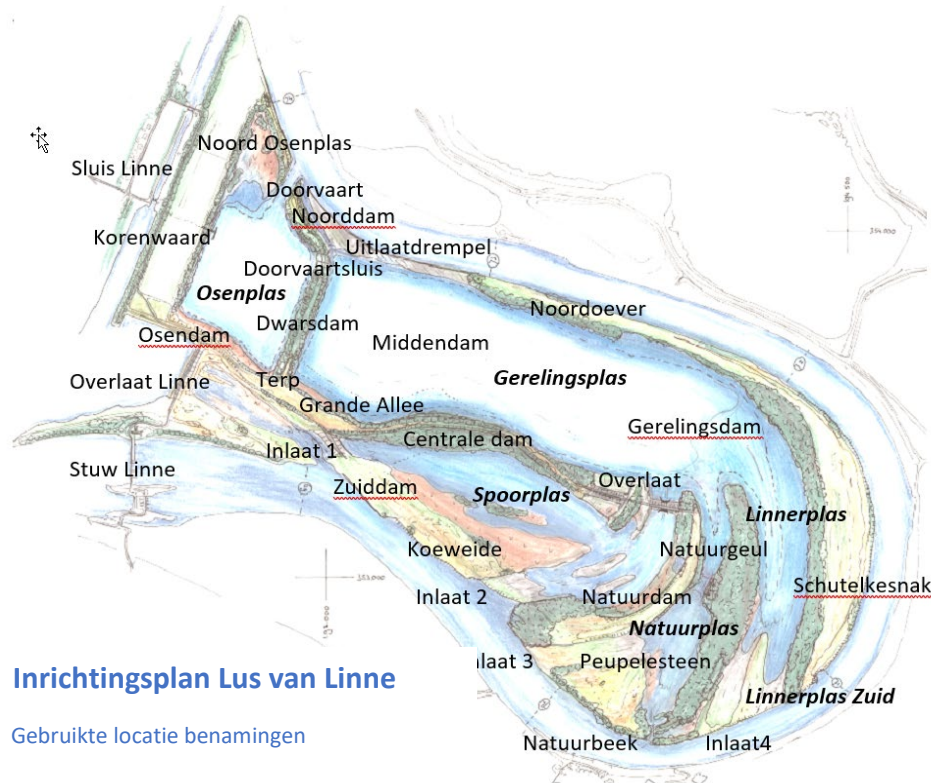

Geachte Lezer,

Via deze weg willen wij u op de hoogte brengen van de geplande herinrichtingswerkzaamheden alsook de voortgang van de winning in het project Lus van Linne. Nadat de winning in de Spoorplas in 2020 beëindigd was zijn wij volop begonnen aan de herinrichting van dit gebied. De winning wordt nu voortgezet in de Gerelingsplas.



Inrichtingsplan Lus van Linne

Gebruikte locatie benamingen

Winning

Onze Baggermolen de Alexander Tarsos ligt nu voor de Centrale dam en kan hier het komende jaar nog vooruit. Onze persluchtzuiger De Ingrid ligt nog steeds in de Gerelingsplas. Zij ligt nu voor het oude onderwaterdepot Centrale dam / Gerelingsplas, en wint hier de komende tijd zand en grind.

Herinrichting

In 2020 en 2021 is de herinrichting van de Spoorplas onderhanden genomen. Hiervoor zijn vele m³'s grond verplaatst welke vrijkwamen bij diverse afruim werkzaamheden binnen het werkgebied. Ondanks geteisterd te zijn geworden door hoogwater, ook een periode die totaal onverwacht kwam (zomer 2021), hebben wij na het nodige herstelwerk hierdoor toch al een groot gedeelte van de herinrichting gereed.





Op dit moment zijn wij met de onderwater afluim bezig in de Gerelingsplas, ongeveer 250.000 m3. Deze specie gaat wederom in het onderste gedeelte van de Spoorplas zodat wij de herinrichting verder vormgeven.

Ecologisch werkplan

De werkzaamheden gebeuren onder toezicht en in samenwerking met onze onafhankelijke ecooloog Dhr. Kurstjens. In samenspraak met onze ecooloog hebben wij de werkwijze zodanig aangepast dat deze optimaal rekening houdt met de flora en fauna ter plaatse. Zo is er gekozen om enkele bomen te sparen ten gunste van een kolonie Aalscholvers, is de werkwijze qua vervoer aangepast ten gunste van de aanwezige Bever populatie en is de planning aangepast om de komst van een Visarend te bevorderen. Helaas heeft één van de beoogde bomen, die van alle gemakken voorzien was voor de Visarend om hier een nest te maken, het hoogwater van de zomer 2021 niet overleeft.

Rivierhout

Zoals eerder gemeld is ons voornemen om bomen een 2^e leven te geven omgezet in realisatie. In overleg met Rijkswaterstaat en Stichting Limburgs Landschap zijn 15 grote bomen die op de Middendam moesten wijken verplaatst naar de waterlijn en daar verankerd.

Dit gebeurt conform de beleidslijn Kader Richtlijn Water (KRW), wat als doel heeft de kwaliteit van oppervlakte- en grondwater in Europa te bevorderen. Met het project rivierhout worden op verschillende plekken lang de Rijn en de Maas dode bomen aangebracht in het water ten behoeve van de biologische waterkwaliteit. Op deze manier ontstaat er een geheel nieuwe (onderwater) flora en fauna. Bij de Lus van Linne worden een groot aantal bomen compleet met wortel verplaatst naar de waterlijn waar ze in het water gelegd en verankerd worden.

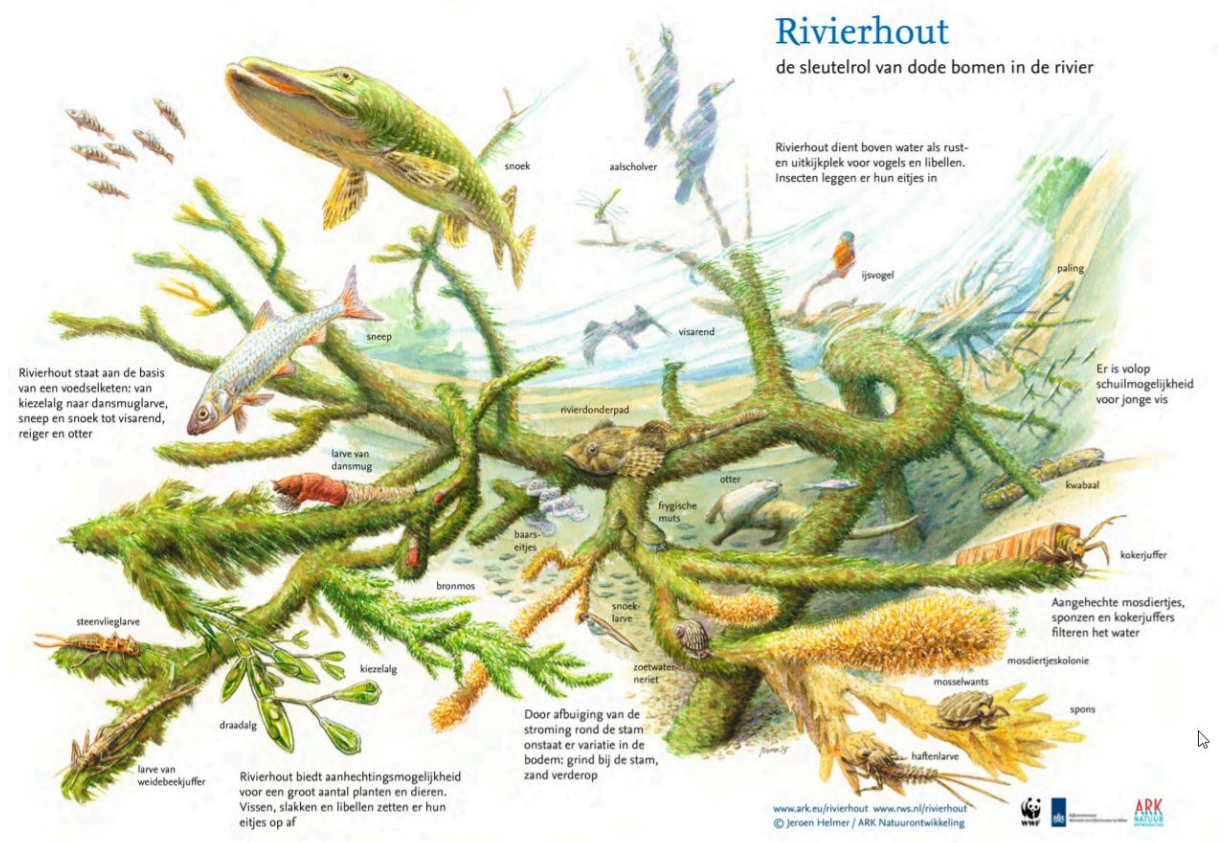



Excursie

Eindelijk zijn we weer in de gelegenheid om u te mogen ontvangen op "de lus".

Op dinsdag 19 juli is weer gelegenheid om ter plekke door informatie te vergaren. Zo is er enerzijds de mogelijkheid om per duwboot het gebied vanaf het water te bekijken als ook de winwerktuigen Ingrid en Alexander Tarsos, anderzijds nodigt het Limburgs Landschap jullie uit om een wandeling te maken over het reeds ingerichte terrein.

Met vriendelijke groet

Harrie Kuypers
Projectleider Lus van Linne exploitatiemaatschappij.